朝鮮日報 朝刊
本紙朝夕刊十二面

社說 物資使用收用令實施

政府는 軍用其他總動員物資確保上 國家總動員法 第十條의 規定에 基한 總動員物資使用收用令을 지난十六日에公布하고 內外地一齊히 二十日부터實施하엿다 本令은 法令의名稱이 示하는바와가치 物資를 必要에依하여强制的으로 使用收用하자는것으로 戰時非常法令임은 다시말할것도업다. 本令은이미 昨年末에 審議可決된것이 一年만에公布, 實施케된것은 其間에法令을法制化시킬만큼 事情이切迫치안헛든때문이엇든데 그러타고 지금곳物資를强制로 使用收用하여야만할事態에至한것은아니지만 物資의需給關係가 近來 全國的으로 不均衡狀態를表現한만큼 實際的으로 本令을 發動할必要가잇을지도모름으로 政府는 드디어法制的으로整備한것이다. 即政府는 그所有權이何者에잇슴을不問하고 그物資를使用할수잇스며그所有權까지도取得할수잇게된다.

二

近代의 戰爭은 돈, 物資, 사람이 세가지가 업서서는 戰爭行爲를 할수업고 이 세가지가 넉넉해야만 勝利를 博할수잇는데 現在我國의 實情은 이세가지 要素中 가장困難을 感하고 가장劣位에잇는것은 物資이다. 勿論 生産力擴充 在荷 輸入等으로 지금까지는 軍用其他에國家需要에窮乏을느끼지안헛스나 今後物資不足은 重大한 問題로되어잇다. 長期戰爭 長期建設 生産力擴充의 三大國家事業을 遂行하는데잇서 지금까지 보다도더욱 만흔物資가 必要하여 需要面이 增大되는反面 供給面에잇서서는 決코 樂觀을許할것이못된다. 即 在荷는 大部分消費되엇고 生産力은 需要增大에不伴하며 輸入은 國際情勢下에制約되는만큼 物資不足의度는 深化되는 現象이다. 따라서國家目的을 達成키爲해서는 民需는極度로 制限禁止치 아니할수업고 必要에 依하여서는 國民의所有에屬한 物資도 强制로 使用또는 收用할수밧게업는것이다.

三

時局은 去益重大化하여 統制經濟는 逐日强化됨에도不拘코 一般國民中에는 아직도 自由經濟의 思想을 根絶시키지못하고 未練을갓는者잇서 私利私慾에 억매어 그것이 製造業者거나 商人이거나 一般消費者거나 물론하고 物資에 對한 觀念이 徹底치못하여 자못遺憾인바 이는 時局을 正視치못한데서 나온것이라아니할수업다. 그것이物資의不足을 더하게하고 價格에 惡影響을 주어 國家要請에게되는結果를 매게되는바 戰時統制經濟의 計劃性의 完全化對策 集中과아울러 民間에서도 生産力擴充計劃 物動計劃에 協力하여 物資不足을克服하여야만 物資使用收用令이 實際로 發動되지안코도 國家의 三大事業이 遂行될것이다. 換言하면 本令은 戰爭要素의 하나인 物資에 對한 目的이아니오 手段이다. 本令이 意圖하는바는 萬不得已한時에 必要한것이니 本令이 切實히必要케될 事態가 到來치안토록 하기爲해서는 國民된者 모름지기 最低限度의 生活에 滿足하여物資를 愛護하고 生産力擴充에倍前努力하여야 할일이다.

帝國의眞意를諒解
米大使、本國에請訓?
米政府回訓豫斷을不許

【東京電話同盟】十八日의 第三次 野村、그루會談에서 野村外相은 揚子江及 珠江의開放을 提言하는 同時에 日米國交調整에 關한 帝國의 熱意를 披瀝하엿는데 그루大使는 지난 十月歸任以來 『年末까지에 日本이 懸案解決에 誠意를 表明한境遇에는 米國輿論을 好轉시킬수잇는 可能性이잇다』라고 反復力說한것으로보아 揚子江開放에關한 帝國眞意를 率直히 諒解한것으로보아 本國政府의 日米國交調整에關한 誠意잇는 態度를 基礎로 通商條約問題에對한 態度를 決定하여달라는 打電을 한 模樣이다

이리하여 我揚子江開放의 提言結果는 日米通商條約問題를俎上에올려 米國政府로하여금 日米國交를 眞心으로 考慮시키는起因이된 模樣으로 따라서 米國의 回訓에基하여 近近열릴 第四次野村그루會談에서 通商條約問題가 議題에 올을形勢로되엇다 그리고 米國政府의 回訓은 果然 我國의 眞意를 率直히諒解하고 友誼的態度를 表明하여올것이지 또는 筆端의 念에 [illegible]되어 다시 法理的原則論을 標榜하여 從來와가튼 非友誼的態度를 持續할것이지 現在에잇서서는 全然 豫斷을 할수업스나 外務當局에서는 도리어 米國政府의 動向을 注視하는同時에 將來생길 여러가지 事態를豫想하고 그準備에 萬全을 期하고잇다

重光大使、英에 揚子江開放通告

【倫敦十九日發同盟】重光大使는 十九日 午前十一時 英國外務省으로 할리팍스外相을訪問 日本政府가 揚子江을開放키로 決定하엿다고 正式通告를하엿다

英潛水艦活躍

【倫敦十八日發同盟】英國海軍省發表=潛水艦샤이먼號는 獨逸船브레멘號를發見 停船命令을發하엿으나 브레멘號는 停船命令에應하지안코 도리어 獨逸飛行機는 샤이먼號에對하여 攻擊을加해왓스므로 샤이먼號는 不得已潛水하엿다 그리고 廿四時間後 샤이먼號는 神秘艦一隻 巡洋艦三隻及 驅逐艦 三隻을 發見하고 水雷六發을 發射하바 一彈은 巡洋艦 라이프치히號에 他二發은 大型巡洋艦에 命中한模樣이다 그리고 샤이먼號는 二時間이나 現場을回航해보앗는데 附近海上은 四平方哩에亘하여 重油로 덥혀잇슴을發見하엿다 이로써미루어보면 右中一隻은 獨逸港까지 回航이不可能하게된 것으로보인다

桑港埠頭爭議 紛糾漸次擴大

【桑港十八日發同盟】紛糾를繼續하고잇는 桑港埠頭爭議에 關하여 오르손加州知事는 去十六日 埠頭檢査人組合과 船會社에對하여 解決案을 提出하고 十八日까지에 그回答을 要求하엿는데 十八日 船會社側이 이것을 拒否하엿스므로 爭議解決은 드디어 絶望에빠젓다 따라서 오르손知事는 一月特別會議를 招集하여 爭議繼續中의 埠頭의 經營權을 州當局에接收하는 法律案을提出하겟다고 言明하엿다 이리하여 埠頭爭議의 年內解決은 事實上 不可能하게되어 年末의 十七日 埠頭는 꺼진듯이 閑散하여젓다

芬軍蘇軍을擊退

【헬싱키十八日發同盟】芬蘭軍司令部十八日發表

一、카렐리아地峽의 蘇聯軍은 十八日大部隊로써 攻擊을開始하엿스나 我軍은 이를擊退 戰車二十大台를鹵獲하엿다

一、위스키河부라이따렌附近에서는 [illegible]는 [illegible] 部隊[illegible] 하엿스나 我軍은이에 砲火를퍼부어 이를[illegible]하엿다

一、東部戰線에서는 코이리노야 攻略의 蘇聯軍을擊破하고 또 이모라地區에서는 [illegible]하엿다

廣西省思樂空爆
敵據點을多數爆破

【上海十九日發同盟】海軍部隊當局部 十二月十九日午後四時發表

▲中支方面戰況

一、湖口下流方面掃蕩戰中의陸軍部隊에 呼應한 海軍航空部隊는 十八日 同地附近의 敵據點에 猛爆을加하여 이에 多大한損害를주엇다

▲南支方面戰況

一、海軍航空部隊는 再昨十七日陸軍部隊에 協力하여 廣西省의 南寧思樂을 空襲 同地附近에서의 敵據點多數를 爆破하엿다

一、同日他航空部隊는 閩江(福建省)流域의 偵察攻擊을 實施하여 金牌門及梅花等의 敵陣地를 爆擊하여 이에 莫大한損害를 주엇다

在漢口佛陸戰隊撤還

【上海十九日發同盟】十三日漢口를 出發하여 揚子江을 下航한 同駐在의 佛陸戰隊約三百五十名은 十九日午後零時半 佛貨物船아기號(三、〇〇〇噸)로 來滬하여 [illegible]碼頭에 上陸하고 佛租界의 駐屯軍兵營에 들어갓는데 同部隊는 近近歐洲戰線으로 [illegible]될것이다

在天津英領事歸國

【長崎電話同盟】日英會談現地交涉에 活躍한 天津駐在 E·G·자미슨英國總領事는 今番病으로 [illegible] 十九日午前九時上海로부터 長崎에 入港한 [illegible] 長崎에서 [illegible]하엿다

鮮滿拓殖總裁渡東

【下關電話同盟】鮮滿拓殖總裁二宮治重中將은 十九日朝入港의關釜連絡船으로 下關上陸同九時二十五分發列車로渡東하엿다 同總裁는 二十一日의 [illegible]會에 出席하여 明年度豫算의 本格的折衝을 開始할것이다

谷次長、今日來京

【新京十九日發同盟】谷滿洲國總務廳次長은 滿洲國政府로부터 五萬圓、各特殊會社로부터 五萬圓、協和會로부터 一萬圓 合計十一萬圓이 醵出된 朝鮮旱害義捐金을 携持하고 二十日『노조미』로 京城으로 向하여 總督府內社會事業課에 滿洲國을 代表하여 이를寄託하고 二十九日『히까리』로 新京으로 돌아가기로되엇다

輸出向生絲에 强制出荷命令

【東京電話同盟】政府는 最近橫濱神戶兩生絲市場에서의 投機高와 內需의激減에對하여 過般來그對應策을 考究中이던바 此際方針에로 內外需의 計劃的調査로나가기로되어 十九日製絲業者에對하여 蠶絲業法의 規定에基하여 輸出向生絲의强制出荷命令을發할 模樣이다 그런데 橫濱神戶兩市場에對한 義務輸出制度는明年一月부터 實施할豫想인데이와並行하여 絹織物製造制限等의 方法에依하여 內需의 適正化도 早急히實施하려고 하고잇서 그推移는 매우注目된다

滿洲鐵鋼輸入稅 免除期間延期

【新京十八日發同盟】十八日滿洲國國務院會議는 鐵鋼類의 輸入稅免除期間(康德六年十二月末日)을更히 一個年延長하기로 決定하엿다

暴利取締令改正
生活必需品의買占、賣惜退治
商相、年內發令을決意

【東京電話同盟】米、炭、燐寸其他의 生活必需品에對하여 配給을 圓滑케하려면 買占、賣惜을 退治하는수밧게 道理가 업스므로 商工省令인 暴利取締令을急速改正하라고 通說閣議席上에서의 宮城法相의 發言은 時局이 時局인만큼 各方面에 多大한衝動을 일으켯는데 物資取締의本宗 商工省에서는 그必要를 痛感, 司法省側의 意向에 贊意를表하고 伍堂商相도 十九日 閣議散會後 非公式으로 宮城法相에對하여 問題가되어잇는 暴利取締令을 急速히 改正하려고目下 下僚로하여금 被告條項의削除改正에 要하는 準備를 進行시키고잇다고 言明하엿다 商相의 이決意에依하여 年內에發令을見하게될模樣인데 이商工省의 暴利取締令改正에依하여 買占、賣惜의 非國民的我利貪慾者는 卽時容赦업시 處罰될것으로 業界及國民生活에주는影響은 매우多大하리라고 期待된다 宮城法相은 商相의決意를듯고 卽時黑川刑事局長으로 하여금全國七控訴院檢事長에게 摘發方針을 指令하엿는데 司法檢察의 特히留意하는點은 從來官廳이 함부로 援手치못하던 倉庫調査에 主力을傾注할 方針인바 이에依하여 物資의正確한數量이 判明되어 國策遂行上有力한資料가提供될것으로 期待된다 司法檢察의 方針이徹底하는境遇에는 所謂 纖業界의 癌이라고하던 [illegible]에 빠진 絹絲、綿布、羊毛等이 더욱 表面化될것으로 따라서 大商人으로 法網에 걸리는者가 만흐리라고 觀測된다 그리고 司法當局으로서는 自發的으로 [illegible]力性을 가지게하여 自發的으로 買占物을 提供한者에 對하여 는 處罰을 寬大케하고 어디까지든지 非國民的 態度에 나오는者에 對하여만 容赦업시 處罰하여 嚴罰主義의 方針으로 臨하기로되엇다

長台關北方敵 徹底的으로粉碎

【信陽十九日發同盟】我井出部隊는 十七日午前 京漢線長台關地方에서 敵六十八師의 主力二千四百을 邀擊 三日間에亘하여 陸軍航空部隊와 密接한 共同作戰에依하여 徹底的打擊을주어 敵은 十九日午後에至하여 潮水와가치 明江以北으로 潰走하여 冬季攻勢의 企圖는 餘地업시粉碎되엇다

食糧需給調整에
經費四十萬圓承認
水田財務局長歸任談

經費增額豫算은 今年度豫備金支出에關하여 中央當局과 折衝次 渡東中이든 水田總督府財務局長은 十九日 午後一時四十五分 京城驛着 아까쓰끼로 歸任하엿는데 如左히말하엿다

旱害救濟費 其他 第二豫備金支出도는 一部만 承認되엇스나 明年度本豫算에 相當히計上되어잇다 이밧게 食糧需給調整關係經費四十萬圓을 爲始하여 咸北水害復舊費、警察輸出入助成、勞務者內地移出、價格統制停止令關係、小作料統制、金融輸出取締强化、物資調整、國民徵用令實施、燃料販賣統制에關한 經費合計百五十餘萬圓이 承認되엇고 追加豫算二千八百萬圓은 要求대로 全額이承認되엇다 物價關係豫算은 十一萬圓이 承認되어 곳 物價課의 新設을 보게되엇다

議會 休會後再開
從前대로 一月廿二日에開會

【東京電話同盟】政府는 第七十五通常議會의 休會後再開期日을 考慮하고잇섯는데 豫算閣議의 決定이느젓스므로 드디어 不可能하게되엇스므로 十九日定例閣議席上 靑木藏相으로부터 此旨報告를要求하엿다 그래서 遠藤書記官長은 곳電話로 貴、衆兩院書記官長에게 休會後再開期日은 例年대로 一月二十二日開會할것을 通告하엿섯다

松川氏久原派에加入

【東京電話同盟】政友會代議士松川昌藏氏는 十九日岡田幹事長의 紹介로 久原派에 들게되엇스므로 久原派는 七十四名으로되엇다

維新政府代表 南京에歸還

【北京十九日發同盟】北京에서開催된 臨時政府、維新政府、第七次聯合委員會에 出席하엿든 維新政府側 委員梁鴻志、溫宗堯、陳群三氏는 十九日午前十時半西郊飛行場發 空路南京으로 歸任하엿다

人事·集會

◆河江鹿好氏(每日新報社專務)孝子町一四六番地自宅에서十九日喪配、廿一日午後四時大和町曹谿寺에서告別式

市況 (十九日)

◆生系後引◆

當限 三〇五〇〇 先限 三〇九〇〇

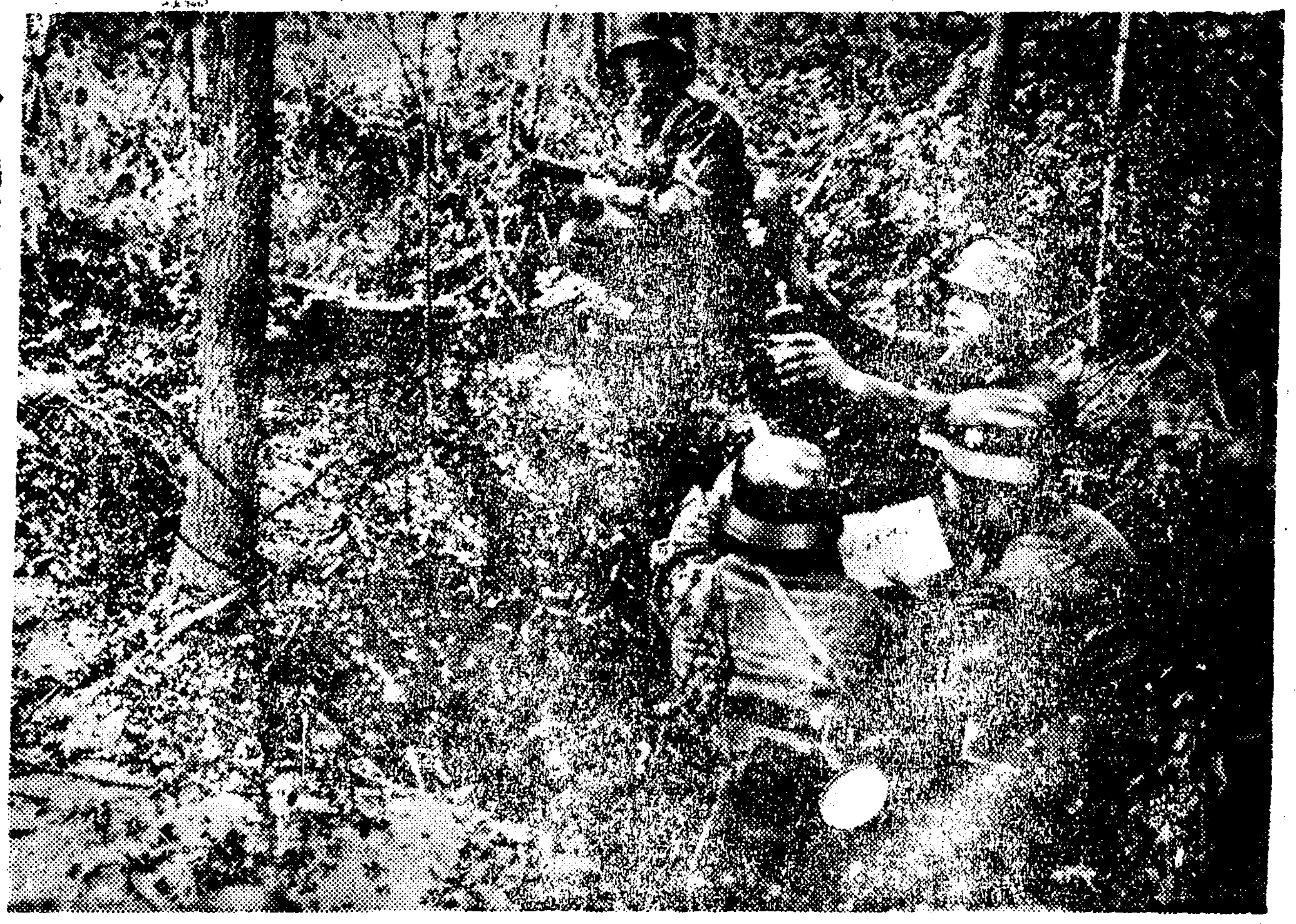

◇…獨軍追擊砲隊의活躍…(西部戰線)…◇

觀兵式行幸吩咐
空中의新年御儀式御決定

【東京電話同盟】光輝잇는 紀元二千六百年의 宮中新年諸儀式의 御日定은 如左히 御決定、二十日付로 如左히 發表되엇다 長期戰下를 御軫念하사 拜賀도 元旦만으로 하옵시고 五日의 新年宴會도 有位華族의 賜饌은 今春同樣 御中止하옵시는데 八日陸軍始에 際하여는 午前九時三十五分 略式自動車鹵簿로 宮城御出門 代代木練兵場에 行幸觀兵式을 行하옵시고 親히 皇軍의 新銳를 御下覽하옵시다는 御吩咐가 게시옵섯다

一月一日 午前五時三十分 四方拜

同五時四十五分 歲旦祭

同五時 晴御膳

同十時 皇族의拜賀

同十時十分拜賀(首相以下從一位以上同夫人等)

同十一時拜賀(勅任以下宮中席次第二十七以上)

午後一時三十分拜賀(各國大公使同夫人)

一月二日、午前八時부터 午後四時까지有資格의 參賀

一月三日、午前八時 晴御膳

同十時元始祭

一月四日、午前十時 政始

一月五日、新年宴會는 御中止

有位華族 賜饌도御中止

一月八日 午前十時陸軍始

그리고 大宮御所에서는 元旦二日의 兩日有資格者의 參賀를嘉納하옵시고 宮中에서는 來三十一日午後二時부터 今年最後의御儀節折及 同三時부터 大祓를 行하옵신다

卅億圓突破
兌換券急激膨脹

【東京電話同盟】歲末接近과 同時에 兌換券의膨脹은 漸次大規模化하여 十九日帳簿에 依하면 發行高는 二十九億八千二百萬圓이라는 最多新記錄을 更新하엿는데 同日에도 東京만으로도約一千萬圓 全國에서는 約三千萬圓의 發行增을보엿스므로 二十一日 發行高는 確實히 三十億圓關門을 突破할것으로 이것을 前年同日의 二十二億七千六百萬圓에比하면 約七億二千萬圓의 膨脹이다

海軍豫算의全貌
貴衆兩院委員에內示

【東京電話同盟】海軍省에는 十八、十九、二十日 三日間에亘하여 海軍出身議員 貴衆兩院各派交涉委員을 海相官邸로 招待하고 昭和十五年度 海軍豫算에關하여 內示를하엿는데 明年度海軍豫算及 그內譯은如左하다 (單位千圓)

區分	前年度豫算額	增加額	減少額	差引增減	昭和十五年度豫算額
經常部	[illegible]	[illegible]	△[illegible]	[illegible]	[illegible]
臨時部	[illegible]	[illegible]	△[illegible]	[illegible]	[illegible]
計	[illegible]	[illegible]	△[illegible]	[illegible]	[illegible]

▲增加의分

◎經常部

海軍生徒增加에要하는經費豫定年割額의增加 一六一

工作廳等定員充實에要하는經費豫定年割額의增加 二七七

艦船部隊等定員充實에要하는經費豫定年割額의增加 五〇七

航空隊維持等에要하는經費豫定年割額의增加 一〇八、五九九

航空兵器維持에要하는經費豫定年割額의 增加 一〇、八一〇

既定計畫에基한新艦船維持에要하는經費豫定年割額의增加 五、三八五

准士官武裝手當豫算額增加等에要하는經費豫定年割額의增加 一七一

前年度計畫一個年限要求減額의繰戾 四五、七六三

既定計畫에基한新艦船維持에要하는經費 四、二四四

工作廳等定員充實에要하는經費 三、八〇〇

艦船部隊等定員充實에要하는經費 一一、三〇五

航空隊維持等에要하는經費의增加 一六、五五〇

航空兵器維持에要하는經費增加 九、二一一

建物等維持費의增加 一、一四五

艦船造兵及修理費의增加 一三九

敎育에關하는經費의增加 五九四

准士官武裝手當豫算額增加等에要하는經費 四六八

賞與計上에要하는經費 四、九四二

市町村助成金의增加 三〇〇

共濟組合給與金의增加 三、五三五

米麥市勢의變動에基한經費의增加 四、五三八

糧秣市勢의變動에基한經費의增加 五、七四一

前三個年度間의實費平均額에基한經費의增加 一七〇

經常部計 一三九、四七一

◇臨時部

工作廳設備에要하는經費 三五、五五四

軍事費設備에要하는經費 一三、四二八

防備部隊設備에要하는經費 七、五五三

軍港雜設備에要하는經費 二、一八八

病院設備에要하는經費 一、一四〇

航空設備의追加 四、〇七〇

艦船改裝費의追加 四、二四四

艦船特定修理費의追加 五〇

臨時艦船裝備費의追加 三九〇

軍需品整備費의追加 二、八九〇

水路部各地驗潮所新營에要하는經費 二〇

受託造修費의增加 六一〇

兵器其他硏究에要하는經費의追加 二、九二〇

艦艇派遣에要하는經費 六八〇

敎育用兵器整備에要하는經費 二、〇〇〇

海軍工廠資金繰入에要하는經費 五、〇〇〇

海軍火藥廠作業資金繰入에要하는經費 四〇〇

爲替相場變動에基하는經費의增加 八二一

前三個年度間의實費平均額에基한經費增加 八二

既定繼續費年割額等의增加 九八、四六九

臨時部計 一八五、二二五

增加의合計 四二四、六九六

▲減少의分

經常部

前年度限使途의減少 △七、二九三

節約等에依한經費의減少 △九、八六四

臨時軍事費支辦에件한經費減少 △一六三、七二八

經常部의計 △一八〇、八八五

臨時部

既定經費年割額의減少 △二〇、九七三

前年度限使途의減少 △五、三七八

節約等에依한經費의減少 △一五、二五二

臨時部의計 △四一、六〇四

減少額合計 △二二二、五〇四

差引增減 二〇二、一九二

廣告

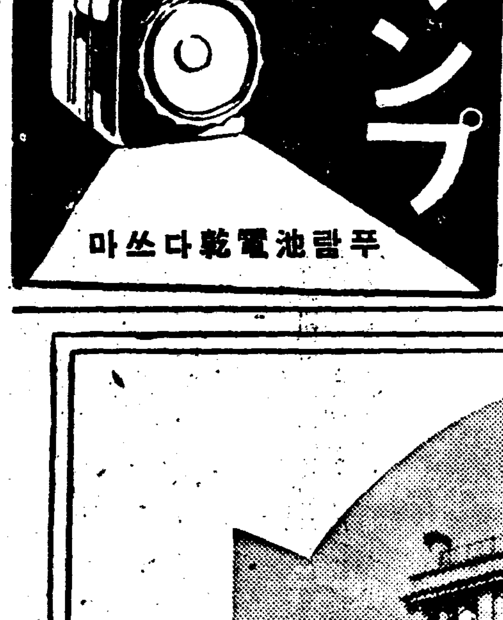

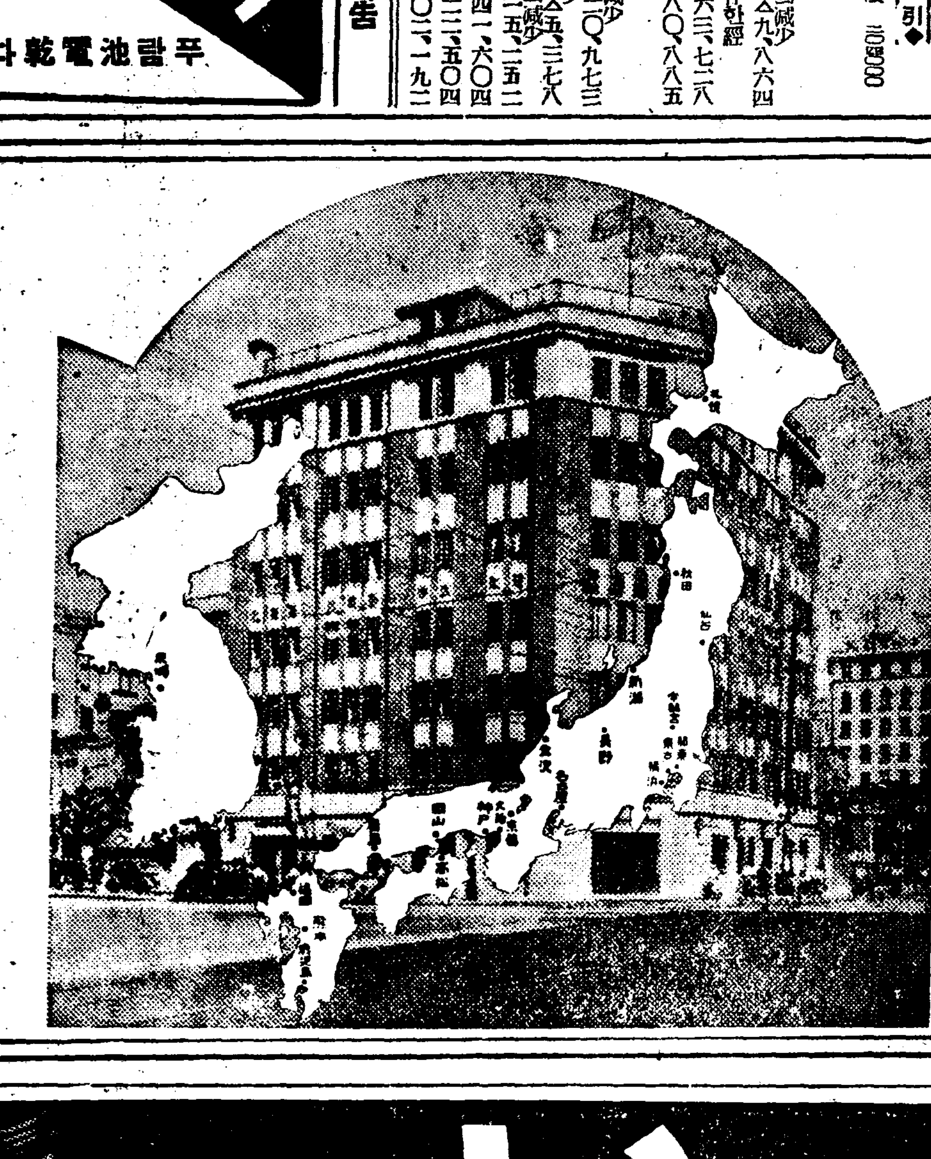

昭和生命

本社 東京 京橋

社長 金杉英五郎

明春三月末까지의
旱害救濟豫算二千八百萬圓
要救濟七十七萬戶에 勞賃散布、副業奬勵
金光拓相、昨日閣議에說明

【東京電話同盟】남조선지방의 한재대책에 대하여는 이미총독부에서 이재민에게 노동임금산포, 각종토목공사착수, 부업장려를 비롯하여 대용작물종자배부, 노동알선등 만전의대책을 실시하고잇거니와 금광척상(金光拓相)은 십구일 각의(閣議)에서 그자세한 설명을 하엿는데 그요지에의하면 다음과갓다

명년일월까지의 한재대책시설경비로서 제이예비금(第二豫備金)에서 삼백오십오만원, 총독부특별회계잉여금(剩餘金)에서 일천사백이십오만원, 합계일천칠백팔십만원을 지출하고 명년이월파 삼월의 두달치로 약일천만원을 계상하여 조선총독부특별예산으로서 오는 의회(議會)에 제출할것을 보고하엿다 이로써 이번한재면적 육십구만정보의 이재호수 일백구만호, 그중에 구제를 요하는 칠십칠만호에 노임산포, 각종토목공사, 부업장려, 대용작종자배급, 종곡(種穀)배급, 노동의알선등을 행하기로되엿다

사승 절주절연 일제주의사항을 이날에한하여서만 실시안키로하엿다는데 이것은 남녀혼식을권하는게아니라 자숙자계하는가운데 황위봉축하자는의미이므로 일반은잘못됨이업기바란다한다

救濟事業實施區域엔 賦役을一切廢止
全般的으로相當한賃金支拂

칠천만원의 방대한예산으로담당 조선충도미증유의 대한재를 구제하기위하여 총독부에서는 지난구월하순부터 도로공사, 토지개량공사, 사방공사 기타토목공사와 여러가지 부업장려등 구제사업을실시하여 이재나날이산포되는 임금으로써 이재민들의 생활은 그런저럭 큰이상업시유지하여 나가는동안 이해도이미저물려다 이들구제사업중에는도로공사가 비교적거액을 점령하고잇는데 이도로공사중에는 곡선을직선으로하며 직선으로하는등 소위도로개량공사 도로면장공사 자갈펴는것 도로수선 도로좌우에잇는 웅덩이개수공사등 여러가지가잇다 그런데 이때까지 구역은 종래도 도로사업으로서 상당한 임금을지급하고 공사를실시하여왓스나 그외다른도로공사는 거의다 부근주민의 부역(賦役)으로 실시하여왓섯다 그런데 이번구제사업실시 구역에서는 종래부역으로하든 이들도로공사도 전반적으로 상당한임금을주고 실시한다 또종래일부방면의 역시부역으로하여오든 사방공사도 이번구제사업실시 구역안은 역시상당한임금을 지급하기로되엿다 이리하여 남조선한재지방의 구제공사를 실시하는 소화십오년도까지는 부역이 전연업서지게되엿다

旱害救濟工事進捗

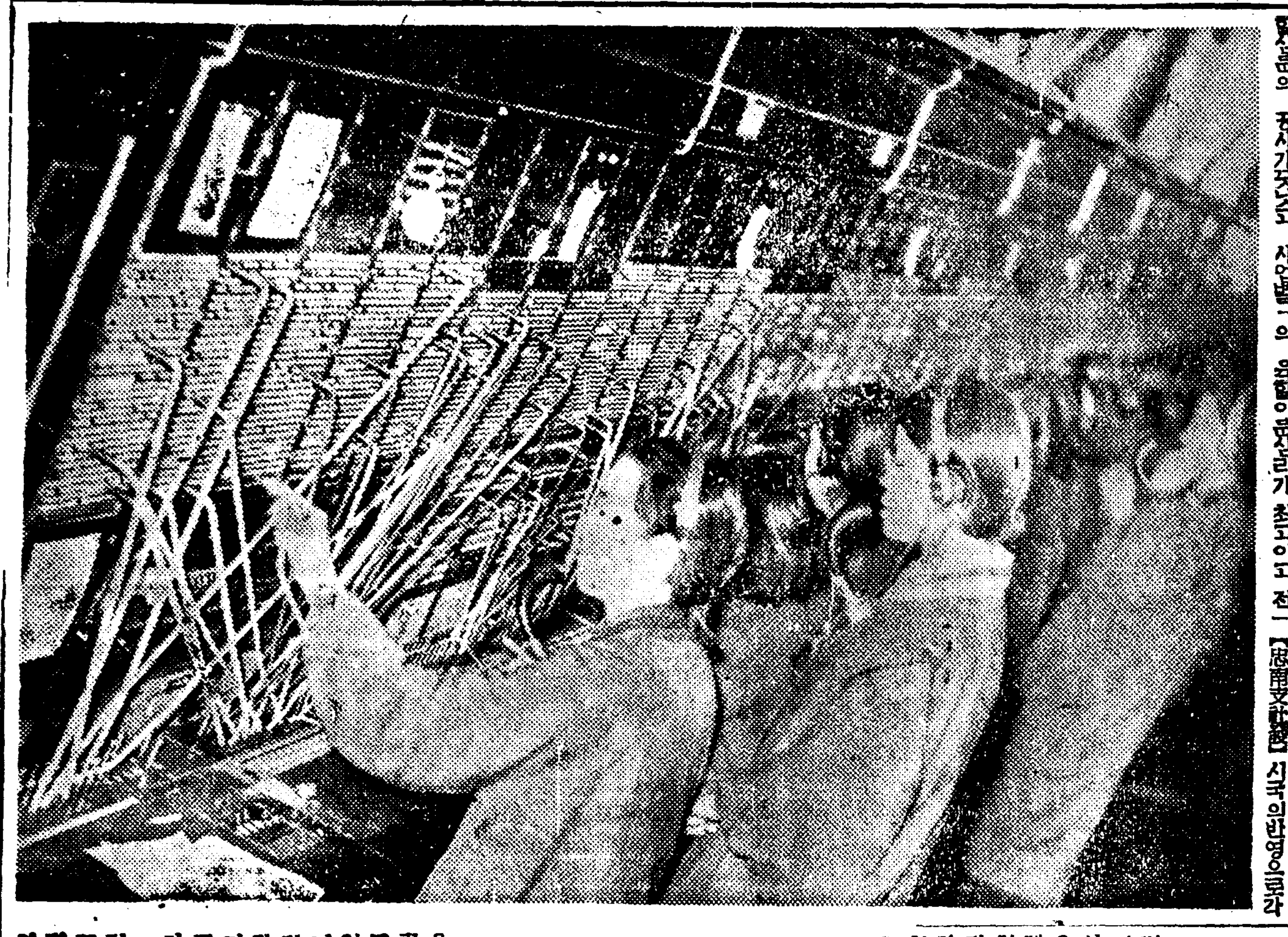

내무국조사에의하면 남조선지방 한해구제공사는 예정보다훨씬진척되어 명년도예산으로할예정공사의계획 설계를 연내에하지안호면안될 정도로되엿다 십일월말현재로 각도공사별의 공사가굿것고 사업별의 유합이른자리가 최고이고 전토로보면 사방공사(砂防工事)가사할칠분으로 예정공사의 절반이 굿것고 임도공사(林道工事)가삼할삼분 토목공사가 이할삼분 토지개량공사가 일할사분의 진척이다 각도별로보면 경기도 남 경남은 아직 일할도못되는것은 따뜻한곳이므로 겨울내공사를할 여적이기때문이다

木製代用靴登場

【忠南支社發】시국의반영으로각종고무제품의 원료수급이 원할치못하여 대중의생활필수품의 종아로 절대한인끼를 점령하고잇는 고무신값시 비싼것은 말할것도업거니와 재생고무를 함유하고서는 제조하는까닭에 고끼리사서신는다하여도 한달을지탱하지못하여 해지고말므로 일반의불평이 고조되엿다 대전부내에는 심각하여 품절상태에 직면해잇스므로 이의 대용품으로 목제운동화가 등장하여 대호평을 밧고잇는터인데 바닥은 나무로하고 위는 베(布)로만들어 고무화에비하여 겨울의방한에도 특수성이잇는동시 체재가 또한농업지안흐므로 부내유력자 김정(金正貌) 김대영(金大英) 정영오(鄭錫周)등세씨는 협동해서 목제화의제조공장을 설치하고 대량으로 생산해낼계획으로 방금 준비에분망하고잇다

沙梨面叺共販 一日萬八千枚突破

【槐山】괴산(槐山)군내에서 금년한해지로 제일위불황한 사리면(沙梨面)에서는 지난십일일에일공판고가 일만팔천매를 돌파하엿다는데 이재민들은 나제는 사방공사나 도로공사를하고 밤에는 피곤한도불구하고 가마니짜기에 분망중이라는데 군면당국에서도 지도장려에는 그다지 힘이안든다고한다

蓬萊町에小火

십구일오후일곱시반경 부내봉래정(蓬萊町)사정목 구십사번지 안흥식(安興植)의 집에서 불이낫는데 약십분후 진화하엿다 손해는 일백이십원가량이며 원인은 아궁지 단속을 잘못하여불이 여태잇는 나무에 올마붓튼것이다

스포-츠

府民氷上競技 今廿一日로申請마감

京城府에서는 府民의 體育向上을 圖謀하기爲하여 來二十四日午前九時부터 [illegible]링크에서 府民氷上競技大會를 開催하기로되엿는데 申請마감은 今二十一日까지이며 參加希望者는 府社會課에 申請하기를 바란다고한다 그리고 競技種目은 少年部에는 短距離、壯年部에는 短距離、長距離、스프린트、女子部에는 短距離、小學、中學、女學生、實業團體에는 繼走競技를 나노아 行할터이다

神宮대비爭覇戰 白熱戰展開豫期

九月下旬 開始되어 覇者決定戰에 關東의明大、關西의京大가 各各制覇하여 一般의 [illegible] 다음과가치決定되엿다

[illegible] 新年부터 年頭에 [illegible] 東京에와서 [illegible] 京大 [illegible] 明大는 立敎를 [illegible] 早大에게 大敗 [illegible] 全日本 [illegible] 元旦의 [illegible] 京大는 [illegible] 다음과가치決定되엿다

▲十二月二十九日 東大對京大(一時半)▲同日 京大對同大 小平
▲二十八日 東大對九大(三時) 東京大對天理大 小平
▲三十一日 一高對三高(三時)
▲一月一日 [illegible]對京大(二時半)
▲三日 早大對同大(二時半)
▲四日 [illegible]對三高(二時半)
▲七日 明大對京大(二時半)
▲九日 [illegible]對同大(三時)

國防金三萬二千圓 大學野球理事會

東京大學野球聯盟本年度最終理事會는 平沼會長 山本理事長을 비롯하여 各校理事出席下에 十六日午後五時半부터 丸內會館에서開催되엿다 山本理事로부터 過日 文部省小笠體育課長을 訪問하고 今年度의 野球部費의 一萬五千圓限定에關하여 說明한後 三割減에依한剩餘金額九萬六千圓의 便途에 [illegible]

알、스트롱健在 웰터級選手權確保

【씨아틀同盟】 웰터-、라이트[illegible] 三世界選手權을 保持하고잇는 世界의 驚異的 存在인알스트롱은 [illegible] 웰터級選手權은 확보하고 자이트級選手權은 [illegible]에게 빼아끼고 現在에는 웰터-級選手權만을 保持하고잇는데 前日에 [illegible]지·론데앵 (온다나州出身) 파라 도주하엿다 이것보통정한 남시창이다

最優秀選手 데마지오

一九三九年度씨-즌의 아메리칸·리-그 最優秀選手는 [illegible] 양키스의名中堅手 죠·데마지오로決定되엿다 이는 [illegible] 二十四名의 野球記者로 成立된것으로 一名十三點의 投票權을 가지게된것이다 그리고 第六位까지의 得點은 다음과갓다

1、데마지오(양키스)二八〇點
2、폭스(렛드·속구스)一七〇點
3、페라(인데안슨)一五五點
4、윌이암스(렛드·속구스)三三點
5、라푸잉(양키스)一二六點
6、떽키(양키스)一一〇點

運動界人事·集會

▲孫基禎君과 姜福信孃의 結婚式을 十二月二十日午後一時에 平壤府新公會堂에서 擧行한다고

釜山府議事件
體刑、罰金과追徵金
昨日七回公判에서檢事求刑

【慶南支社電話】부산부회 독직사건 제칠회공판은 십구일오전열한시에 열리어 부산지방법원 고등법정에서 공판을공개하고 부산경찰서 경부주임 송림(小林)경부의 증인심문이잇섯다 오후에 드러 그리고 이번기회에 진을장 천해(淺海)서기의 증인심문이 잇슨다음, 전중(田中)검사로부터 론고를하고나서 피고삼십일명에게 다음과가치 구형하엿다

(營業[illegible])상수로부석파영공시사조 영에편해서도 총독부당국과 협의할터이라한다

永興에實業學校
期成會委員入京活動

【咸南】함경남도영흥(永興)에는 아직 중등정도의 교육시설이업서 일반이 유감히여겨 오턴바 이번에 중등정도의학교를 시설하기로되어 기성회를 조직하고, 각방면으로 활동중이라는데 기성회 역원 최병도(崔炳道) 송진흥(宋鎭興) 전다칠(田多七) 소실대길(小室大吉) 등삼씨는 이번에 영흥출신으로서 경성에와잇는유력자기타후원자들에게 원조를간청하기위하여 이상일전에 경성에와서 활동중이다

沐浴湯營業 時間을制限

【新京】시내목욕탕영업자는 근일 수도경찰보안과로부터 영업시간의제한통고를바닷다는데 즉 일개(日開)부터시간은 정오에서오후 십일시까지, 만겨울간은 오전십시부터오후십시까지로하고 일요와제일은 오전십시에서 오후십일시까지로 영업시간을 정하여 서탄절약의일조가 되게한것이다

朱牧師에辭職勸告
老會에서總會決議와總會長警告無視理由로
平壤山亭峴敎會問題의進展

【平南支社電話】평양산정현(山亭峴)장로교회 신사불참배와 주기철(朱基徹)목사의 처치문제는 오래동안 교회와 경찰당국의 커다란 문제로 대책이 강구되고잇섯는데 십구일 평양노회(平壤老會)의 결의로써 마침내 주목사를 고사직시키기에 이르럿다 평양노회는 십구일오후한시 부내남문밖 예배당에서 임시총회를열고 주기철목사는 총회의 신사참배결의와 총회장의 경고문(警告文)을 무시하엿다는 이유로써 교회헌법(敎會憲法)권징조례(勸懲條例)십구조에 의하여 산정현교회시무를 권고사직시키고 이인식(李仁植)목사를 이교회당회장(堂會長)으로 택한다는 결의를 통과한것이다

奉天典當舖에 拳銃强盜出現

【奉天】지난십사일오전두시경에 시내십의구대서가오단(大西街五段)에잇는 경흥영(慶興永)전당포에 이인조권총강도가 침입하여 주인을협박하고 현금이백삼십원등 시가 팔천여원어치를 강탈하여가서 금귀거리 금시계 금반지가 장고까지글고 다시 을강탈한후 도주하엿다

貯蓄組合結成促進에
京城府에서大馬力

경성부에서는 일면일에 지주운동의 행사로서 저축조합을만이제일만호 여말에 부민의저축된돈을밧어 각처에 [illegible] 심을 강조하기위하여 경제강조 엇더 부내에는 벌서조합을결성하여 일천저금과 애국저금을 하고 잇는곳도잇는데 이는 부전체로보면 대단히 적을뿐더러 이상의 목적을 바든돈으로는 밀요빠-너스를 사드리는경향도 대로 부자유를 참어라、그리고 적지안흠으로 『부민은 될수잇는한돈이라도 더만히모고저어라』고하여 이미결성된조합에는 저축의배가를 권하고 아직결성되지안흔정회、단체에 대하여서는 속히 결성할하도록 강조하엿다 그리하여 부에서는 황기이천육백년의 신춘부터 취신오만부민이 한명어리가되어 조합의 업적을 올리기에 힘씨고잇다

因緣업는"인플레曲"
피나게彈奏하는交換孃
그래도自肅의德~밤만은通話減少!

저므는 해는 광조곡(狂躁曲)을 반주로 달아난다―길거리사람들의 발걸음은 쫏기는 토끼모양으로 『템포』가 빨라 장평얼은 포도(鋪道)는 『피아노』의 건반(鍵盤)인양종년보(終年譜)를 탄주(彈奏)하기에 바쁘다 다사다단한 이한해가 마즈막새음을 이며칠동안에 꾸내서 『피리오드』를 찍으려는 판국이니 어느누가 바쁘지안흘것이인가?

보래 전쟁 『인플레』 경기가려저나와 또이 풍성풍성한데다가 도『뽀-너스』의 돈비가 쏘다져놧로 사람들은 돈모으기에사업을 느리기에 허덕이는것이에 넘어 비할바 아니다

어둔을 잡기에 사업을 느리는데 모자라는것은 손과 발뿐아니라 그우에 사마(駟馬)도못따른다는 말까지―회사며 판청, 상점, 요리점, 찻집, 합것업시전화는잠간도 쉴사이업시 따르릉 따르릉거려 사람의맘을한층 초조케한다

◇

세모의 광조상의 일면을 전화국의 전화호수(呼數)에있서서 보기로하자―최회기(最話機)를 귀에대고 연방 『여보세요 면면입니까?』 고 보드랍은소리로 전화교환양들의 입과 손끄테 오르만큼 더분주하게되어 그손가락끄만쉴새업시 [illegible]

어리저리 왓다갓다는 교환양(交換孃)들은 궁자그대로 눈코뜰새업시、바쁘다일초를 쉬지못하고긴장하여 연말의분주는 혼자마른상심다 이지음의 하루평균의전화호수는 발표를피하므로 총수는 알수업스나 이달십일부터당작년에 비하여보면삽로 이할오분가량이 증가되어엿서울변의 연말풍조상이 엇마나 평장한가를 알수잇다

교환양의 수효는 작년보다별로 증가되지는 아닌데 전화호수는 이가지 늘엇스니 결국 교환양들의 입과 손끄테 이말 가지

끄끗 건반우를 달리는 『피아니스트』의 손가락파가치 재빨라야한다 마치귀여운 교환양들이 세모광조곡을 탄주(彈奏)하는거나가다

◇

그러나 이분주중은 결국 대낫 사무가 바쁨때의일, 부민들은 자숙자계에 힘쓰는지 호거(豪擧)를 기르는지? 밤사이에는 전화가 줄엇다 즉 지난십일밤까지 여덟시로부터 이튼날 오전여시까지 여덜시간동안의 전화호수를 작년과견주어 보면 가정안전화비교하면(?)?[illegible]

이가치 밤전화가 줄어들기는 밤시간동안 파면 부민은 면제소세이 나 전화를 거는가 따저보면 일조총안에 일점이(一·二)의 비율이라 교환양의 손끄지 엄마나재빠르게 울족여야하는가를 미루어알것이다

때로 교환양이 번호를 잘못결어대도 용서를피이니 어찌교환양에게 간절간절하게말을 건느며 잔소리를 할수잇스리요 그러나 그사정을 일면서도것거나오는 교환양을 나무래고 뻘리 걸리지안는 전화를 노여워함면 연말의 세상사람의 많은 바뿌니 제아모리 빨리기를 기한 문명의 이기도 세모를 맛는 사람의 맘보다 늣고나

(사진은 부민교환실에서)

事變下新正元日
全北道行事決定

【全北支社發】기원 이천육백년원단(元旦)은 또한 성전제사년의 원단에 해당하므로 국민정신총동원 전북연맹에서는 이날을/거국경축일로 마지함과동시 제일선장병의 노고를생각하고황위선양을경축하여 종래게을리한감이잇든 국기게양을 일제히하도록 십오일 각부군면맹에통첩을발송하엿다 또한 일월일일은 애국일이며 종래의애국일행사

旱害救濟義捐

典農町新部落 洞民들의醵金

부내전농정(典農町)저민유지들은 한해의연금이십사원십전을거두어 십구일본사에기탁하여왓는데 의연자씨명은 다음과갓다

(本社取扱分)

一金三十圓也 在東大阪濟州島西 [illegible]

一金五十四圓也 東京市神田區錦町 錦城中學校朝鮮留學生一同 (東京支社取扱)

關西法政里健親會一同 (大阪支社取扱)

一金三十圓也 濟州府浦項洞 郵遞心 (咸北支社取扱)

一、五圓三十錢 光熙小學校第四學年二組生一同 代表尹柱昌、[illegible]

一金五圓也 京城府阿峴聖院第三學年生一同

【社協接受分】

▲百十九圓九十錢廣島縣加計協和會▲六十圓五十一錢 靑森縣中津輕郡藤代村有志▲四十三圓 富山縣上新川郡堀川町有志▲三十六圓 千葉縣湊協風會▲三十二圓七十錢 廣島縣油木協和會▲十二圓二十錢 靑森縣北津輕郡脇元村有志▲十圓二十六錢 光州稅務監督局▲十圓五十二錢 井邑稅務署▲十圓六錢 東京市向島區吾嬬町 朴銀烈▲十圓三錢 延安穀物檢査所 外四件▲計 三百四十五圓十八錢▲累計 十六萬二千七百六十九圓七錢

百億貯蓄は保險から
産業組合員の保險は指定會社へ
有隣生命
本社 東京·丸ノ內

暦

▲十二月二十日(水曜日) 陰十一月十日 ▲干支 辛卯 ▲日出 午前七時四十三分 ▲日南中 零時三十一分 ▲日入 午後五時十八分 ▲晝間 九時三十五分 ▲月入 午前一時十二分 ▲月出 午後一時六分 ▲滿潮 仁川 午前十一時三十分 午後十一時四十五分

딱총

한재지동포를 위하여 장님들도 의연금, ○ 동포끼리의 따뜻한사정, 눈감엇다도 모를까。 ○ 공부시킨다던 수양원을 기생집에 넘겨다는가. ○ 기생집이라고 수양원을 못드라는 말은 『딕』을 보려는것이 실화。

天氣 今日 晴一時曇

廣告

ミクローゼ
酵母劑보다나은 綜合피루쓰劑完成
食慾이나고! 榮養이되고! 便秘가낫는다!
東京 星製藥株式會社 一ヶ月分三六〇錢 一円五〇錢

◎풍병 전문 換骨丸
主治効能 紫白、黑癜、麻目、痰風、鶴膝風、白雲、産後風、㖞斜風、皮風、大風瘡、痳痺、頭風等에特効

◎補劑換骨丸
主治効能 補血、補元氣、皮風濕疹等에神効
以上各藥價 [二個月分二千七百介金六圓三十錢] [二個月分五千四百介金十二圓也]
但先金注文時는送料本舖가負擔함
換骨丸 製造本舖 慶南密陽郡下南面守山里 製藥主 曺道光

朝鮮最大工場完全品
三十年絕對保證
新發賣
クラウンミシン
精工機械三十四年絕對責任付
特約店募集 希望者는郵券四錢切手添付
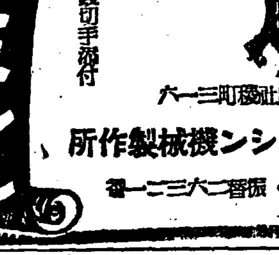
開城府社稷町三一六
コリアミシン機械製作所
電話四〇·振替二六三二一番

內服藥 外用藥 コロイゲン
全國有名藥店에有品切된데는直接本舖로申込하시면郵送함
內用 二圓、四圓、十四圓 七圓五十錢、三十圓 小兒用二圓五十錢・五圓
外用 一圓二十錢(水劑)二圓(水劑) 七十錢(泥狀)
東京市芝區高輪北町二三 原澤水銀研究所 電話高輪二六三、三九七一 振替東京八〇五二番

六〇六號와水銀劑
土肥醫學博士의水銀療法에基하야病毒治療의二大原則인六〇六號와水銀劑의量比較檢討하야犧牲의長久한實驗에依하면六〇六號는惡性及潛伏病毒에對해서는거이그效果가업스므로水銀劑의效果의多大한信賴를가지는結論에到達한다。更生腦脊髓、神經系統及內臟器官에 移行한病毒에對해시는全혀水銀治療原則에따러함이常道일것이다。그런데 從來의水銀劑는 其副作用으로해서 실현하여왓던것이다。이에當社는모든犧牲을하야 이水銀의毒性을除去하고 가장有效하게또 迅速하게效果가잇도록 코로이드水銀코로이전의發明을完成한것이다。 效果의詳細하게 알고저하는분은 郵券三錢封入申込하면文獻進呈함。

パイロットインキ
固形잉크 携帶便利한
퍼어나게 品質優良

各 二十錢 ペン 三十錢

朝光·女性·少年發賣!

光學堂眼鏡部
汝錫厚診察所內

京城鍾路貳丁目 和信百貨店下層
電話光二二八一番

牡丹江自動車學院
男女學生募集
本院ハ今日最新入ヲ見込
本科六個月 高等科三個月 試驗科三個月
在籍生二百五十名
牡丹江市太平路三ノ四 電話三九四一番

重症用毒掃丸
今이治療의最好季
沃素劑、喘息患者[illegible]
初期梅毒、淋病、神經痛、關節炎、骨膜炎、皮膚病、淋巴腺、痔疾、惡性腫瘍

內臟外科 整形外科 一般外科
濟生外科
醫學博士 醫學士 郭在禧
釜山府草梁町(草梁橋上) 電話三一一六番
和洋溫突入院室完備

☆ 大衆實用向用優良皮製スポック革靴最終の大特賣 ☆
御注文は御手紙にて代金と共に足型及足袋文數明記の上御申越下さい便宜上代金引替にても御送りします
(送料、內地三十三錢、滿鮮六十二錢、引替は五錢增)

實用向甲皮ゴム底革靴
甲皮ゴム底短靴 七圓八十錢
甲皮ゴム底編上靴 八圓三十錢
此の訓練靴は丈夫なことは同用靴に軍隊等にて製法も原料の甲部は[illegible]甲は上等のボックス皮に底は不減のゴム底なれば格安實用向にて學生青年訓練等に最も理想的品であります 十文より十二文迄

堅牢無比 青年訓練用總革靴
耐久本意 一足 十圓八十錢
原料の甲部は極上等のボックス皮で底は極厚牛皮に打込み釘と爪先には鉄金具を打ち込みあれば耐久力軍隊靴同様であります 十文より十二文迄

鬼三枚底學生向耐久革靴
鬼三枚短靴 一足 十圓二十錢
鬼三枚編上靴 一足 十圓九十錢
此の靴は耐久に本位に底は三枚革で甲は上等のボックス革の新式機械製で丈夫向きの最も經濟的な値段の安い耐久靴 十文より十二文迄同價

女學生革靴 紳士用短靴
高級職人の手製にて各原料は何れも最良の品を特選の上等革底 十文より十二文迄
耐久革底 八文以上九文以下 十圓六十錢 十文以上十一文以下 十圓九十錢
黑皮三鈕付 十一圓

流行尖端總革フレンチ型
フレンチ型短靴 エナメル付五十錢高 上等革底
レフ上編 チン上一 型靴 十圓三十錢 十文より十二文迄

名古屋市千種區吹上本町
合資會社 金城商會販賣部
電話千種一七八三番 一七八四番
振替名古屋一一七六番

中部版

水原郡儒道會 結成式盛大히擧行

【水原】 수원군에서는 지난십칠일 오전열시부터 수원군청회의실에서 유도(儒道)대회를개최하얏는바 당일은 경기도지사대리사회과장 이창근(李昌根)씨를 위시하여 수백명의 유림대표들이모여 식순거행한바 궁성요배 국가합창 묵도 경서낭독 [illegible] 이십개조의회측을 결의하고 역원을선정한후 허회장의 식사와 [illegible] 군수의고사와 고문(古文)[illegible]씨의 축사가잇섯고 내빈축사가잇섯고 제송 성수만세삼창으로 폐회하니 하오한시경이엇다

役員 會長 [illegible] 副會長 [illegible] 外[illegible]人 [illegible]

現物搬出에關聯해 地主들最後로懇談
金浦郡의飯米供給萬全對策

【金浦】 김포군에서는 도의시장에따라 금년도생산벼 이만석을 경성、인천두곳으로 하수조합(搬物荷受組合)으로 보내기로되엇다는것은 본보에기보한바어니와 지난십팔일에 김포경찰서 무도장에서 군경양지청의 공동주최로 판내대지주 팔십여명을 초청하여가지고 간담회를 개최하엿는데 [illegible] 내(?) [illegible] 의 현하미곡정세에 대한 설명이 잇슨다음 송기수(宋琪守)는 [illegible] 자세한설명이 잇섯는데 버는 한근에 십삼전삼리로 결정하고 금년내로는 전부 반출하기로되엇다 그리고 이론부터는 중간상인에게는 절대로 매매를 못하게되엇스며 판외지주의 소유벼는 그곳경제 경찰에의뢰하여 반곡권유를하기로 되엇다한다

平康面長會議 駐在所首席도參加

【平康】 강원도평강군에서는 지난십오일 오전구시부터 경비회판에서 이군수(李郡守)의주재로 판내각면장과 군내각관청의 [illegible] 회의를 개최하였다는데 지시와협의사항은 다음과같다

指示事項
一、旱害에依한 面歲入欠陷補塡對策의件
二、警防團充實의件
三、旱害救濟對策의件
四、地代家賃統制令實施의件
五、賃金臨時措置令實施의件
六、從業者雇入制限令運用의件
七、旱害罹災民勞働의件
八、旱害對策土木工事施行의件
九、銃後報國貯蓄及國債消化의件
一〇、地稅附加稅、林野稅、河川使用料徵收方의件
一一、各種特殊現金納付의件
一二、農民學校及農漁民訓練所生徒募集의件
一三、赤松林의伐採統制의件
一四、森林副産物의增産獎勵의件
一五、補助造林地의實績擧揚의件
一六、昭和十五年以降 [illegible] 計畫의件
一七、軍需毛皮供出의件
一八、農耕牛의保留件
一九、價格等統制의件
二〇、會社職員給與臨時措置令施行의件
二一、米穀의積極的增産의件
二二、副業獎勵의件
二三、軍用兎毛皮供出의件
二四、米價取締의件
二五、國家總動員法發動의件

荷受組有名無實
當業者들間에組合存廢問題까지協議 開城精米業界에一大問題

【開城】 개성부내 삼십여명 정미업자는 개풍군관내에서 공판에부치는 정조를 전부인수하여 철만부민의 식량문제를 확보하겠다는 취지에서 하수조합(荷受組合)을조직한일이잇섯는데 조합창립후 사십일동안에 공판에출회되어 인수한것은 전부가이천가마니에 불과하여서 즉오늘까지 조합원한명이 하로평균한가마니를 배급받는것밖에 못된다고한다 이가튼형편이면 도저히영업을 지속할수업스니 차라리 하수조합을해산시키고 이곳에 적립햇던 십만원을다시차저들고 다른도리를 강구함이 득책이라 최근 정미업자간에 논의되고잇서 지난십팔일 그조합에서는 긴급총회를 상공회의소 회의실에서 개최하고 조합존폐문제에대하여 신중히 협의한결과 현재 출회미곡이 업는것은 아니니 까 경솔히 해체할것이아니라좀더 자중하는의미에서 시기를기다리자고 협의케되엇다 그런데 이가티 공판시장에 잘안나오는 중요원인은 근기지방인 경인(京仁)이나 해주 연백보다 개성은 정조가격이 좀저렴한중에 판수료 기타메가지를구실로삼고 일반지주들은잘내놋치안는 모양이라한다 면사설말에나 완정을 물것이라고한다

奉獻饌米水原着
平澤分會로奉送

【水原】 기원이천육백년을당하여 제국재향군인회에서는 봉축의적성을 바치기위하여 전국분회로부터 찬미(饌米)를 각분회의전원이 도보행군하여 중계식으로 강원신궁(江原神宮)에 바치기위하여 수원분회에서도 서부조선 문회로부터 봉납의찬미를 시흥분회와 용인분회로부터 인계를바다 십칠일오후네시 수원신사에서 거룩하게 봉찬미수봉식을 거행하고 십팔일오전팔시 삼십분 수원소학교(水原小學校)교정에서 분회전원이모여 찬미를방들고 평택(平澤)분회를 향하여 출발하엿다한다

邑會議員懇談
水原邑會議室에서

【水原】 지난십팔일오후한시 수원읍회의실에는 읍회의원전원이총출석하여 간담회의를 개최한바 저간내지시찰에대한 상황보고와 감상담이 잇섯스며 특별히 수원정차장 [illegible] 에대한 [illegible] 에대하여 일반단체의기부와 읍에서의지출로 충당하기를 만장일치로 결의하엿다

道路에砂利工事
金浦郡에서旱害救濟事業으로

【金浦】 김포군에서는한해민구제하기위하여 국고금으로 팔만이천원을 어더가지고 그를전부 노임으로 사포코저도로공사에착수중이라함은 본보에보도된바어니와 종래부역제도로 하여오던 삼등도로의 자갈펴는것은 여러가지 판계로성적이 조치못하던바 이번한해구제의혜택으로 김포하성 월곶 세면에자갈대금으로 이만오천원이 분배되엇스므로 그세면에서는 그가한해민들을 즉동시켜서 사십오만상의 자갈을 도로변에 무더이무더이 쌋어노앗다가 명춘해빙시에는 그를전부역기로되어 [illegible] 에서부터 [illegible] 까지 [illegible] 로는이로부터 [illegible] 한다

金川棉花共販 出廻不良

【金川】 황해도금천군에서 사십만근목표로 면화공판개시이래 전계원이 활동하고잇스나 아직삼십만근으로 연합까지 예정수량에달하기가 곤난할듯하여 금천군농회에서 책임수량달성에 노력하고잇다한다

農村振興會總動 文字普及에盡力
楊州郡坊坊谷谷에글소리朗朗

【楊州】 겨울동안한기를 이용하여 농촌의 문맹을퇴치하여 촌중에잇서서 시국인식을 한층더철저히하기위하여 [illegible] 면내농촌진흥회에서는 면내농조진흥회원은 열살이상 최고로는 오십세의백발노인까지 참가하여 열심으로 배우고잇다하며 그중에는 겨울한철 공부하고 소학교이학년에 입학한아동까지 잇다는데 면에서 석유와토필까지주어 야학의보급을 철저히하고잇다한다

(사진은동동(東洞)진흥회야학)

여시국인식 [illegible]
5、五日以內에 各各近處田征家庭을訪問하고 慰問하는 同時 年始의禮를行할事
6、鄕黨의長老恩師 一家의門長等에는 必히 歲拜를行할事
7、[illegible]廢止
8、朝鮮農家 休日은五日以內로短縮하고 勤儉獎勵에努할事
六、休暇中 勤勞報國運動 體位向上을爲하여 屋外運動等을行할事

麗水署年末警戒

【麗水】 여수경찰서에서는 연말경계를 제이부로 나누어가지고 지난십일부터는 형사대만이 경계에당하고 제이부인 오는이십일부터는 서원총동원으로 엄중한경계를하리라고한다

國民精神總動員 平康聯盟大會

【平康】 시국하연말연시를 당하여 국민정신총동원 평강군연맹 [illegible]

仁川택시도合同
創立總會는廿日開催

【仁川】 인천부내의 「택시-」업자인 조일(朝日) 「스피드」 「미나도」등 세곳의합동문제는 본보에수차보도한바잇거니와 전기세곳의 택시업자를합동하여 새로운회사를 만들고자 드디어구체적으로 합동안을진행하게되엇스므로 오는이십일에 신회사의창립총회를 열게되리라한다 금번총회를 열신회사는 경남(慶南)철도회사의 부속회사로서 기구를 개혁하리라한다 그리고인천부내에서는 삼수웅(森秀雄)씨와 도원(稻垣)양씨가 이신관원을 공동출자하여 착처역으로입사키로내정되엇다한다

鐵原高女校舍 落成明年으로延期

【鐵原】 금년십일월말까지 완성할예정이든 철원고등여학교 교사신축은 물자기근관계로 공사가지연되어 지금에이르러서는 기후가위저서 도저히 금년내로는 낙성될가망이업고 적어도명년 [illegible]

牙山郡下各精動의 年末年始強調事項

【牙山】 [illegible] 기원이천육백년도목전에절박해잇스므로 국민정신총동원 아산군 하각련맹에서는 국민자신이 일층자숙자계하여 장기전에 잘견딜각오를강화하는 한편종래의 미풍을조장하여황도 선양에 노력하는동시에 연말연시의 강조사항으로 아래와가치 결정한후 각리사급반장에게 전연맹원에게 취지를철저히 주지시켜 실천상유감이업도록 독려중이라고한다

時局下末年始強調事項
一、衣服其他調度品의 新調廢止
二、贈答品廢止
三、忘年會絶對廢止
四、將兵의苦勞와 旱害現狀에鑑하여 特히節約을圖할事
1、年賀狀廢止
2、年始歲拜廢止
3、正月料理는 簡易節約
4、新年宴會廢止
5、遊覽旅行等浪費廢止
五、新年에勵行할事項
1、元旦午前十時 各在所에서 宮城遙拜 聖壽萬歲 奉唱할事
2、神社神祠에 參拜할事
3、皇紀二千六百年의意義를周知徹底케할事
4、事變第四年의 年頭에當하여 [illegible]

鰮漁業에科學戰
魚群의生理作用等을科學的으로究明코저 東海鰮市着組서研究所計畫

【元山】 조선의정어리어업은 지금 수산조선의 대종적지위를 차지하여 아프로도 큰 기대를 갓게되는바 그어법에잇서서도 현재하늘에는 어군탐지비행기、바다에는 지도선、육지에는 무선전신등 유해공을 일체근한 일체적파회어획망(?)을 구체적인 현상을 보히는 큰 기초우에 울리노키위하여 조합측인 파회의 메 [illegible] 가족쏘 나쁜것、바다의기괴 쏘쓰써 해부연구하여온 어미래에대한상태등 그리고정어어획의생리(生理)잠동、진로、속도、회유범위(回游範圍)등이 근본 연구의 결함으로 어획전의 어부들은 어족수 업다는 것이다 이외가튼 파도기적 되어 지금동해제이구조선 [illegible] 통수산조합에서는 [illegible] 당국의손에서게 [illegible] 무선연구 [illegible] 으로이에대한 경비는동해제이구으러잡망배필시와에한정 만원정도로 일백팔만원을다 려 설립하여도 이를때마암 아 생기는수입예산은 범터 할터이라한다 이외가치 방대한 그리고 구체적인안이 회득전법안에대하여 동요건 창조합의위원회에서는 요즈음 치찬동을 어덧스므로 방금 구체안을 맨드는 중이라한다 이안은 명년봄 그조합 총회 도한 전조선서현장회의에 제안하여 실현을볼터 이라한다 이것이 실현되는 날은 사실 조선정어리어업에 큰획기적혁명을 어를 것으로 그기대가 퍽크다

等外正租協定價
百斤에二十錢式減下

【木浦】 목포지방식량배급조합에서는 협정된매수가격을 표준으로하여 곡물을매수하는데 종래일정한 가격이업던 등외조(等外租)에 잇서서는 은방주(銀坊主)삼등을 기준하여 십전으로부터 십오전 흉은이십전까지 감하하여 [illegible] 지방배급통제조합에서 협정한결과 이외의조에대하여 일률적표준으로 백근에잇어 이십전을감하하여 실지하는동시 [illegible] 多摩錦 榮光 [illegible] 等의 혼미(混米)에의하여 무표기(無表記)의검인을마치엇는데도 십전을 감하하기로되엇다한다

大和面協議會

【大和】 평창군 대화면(平昌郡大和面)에서는 지난십사일에 대화면협의회를 개최하고 소화십사년도 세입세출추가경정예산을 상정하야 협의회원일동은 신중히 각항예산을 심의하여 여러가지 질의응답이 잇슨다음 만장일치 원안대로 결정하고 계속하여 각의원으로부터의 건의가 잇섯는데 모두 지방발전에 적당한 시설요구이엇스며 특별히 주목되는바는 면리원대우개선문제이엇다

新昌面所新築落成式

【北青】 북청군 신창면사무소건물은 고옥인데 지금으로부터 퇴락되어 신축의필요를느끼던바 청해면(淸海面)과 한면까지하여 면사무소건물은 종전 신창면사무소건물을 사용하게되어 [illegible] 이러사무소까지 [illegible] 하고 [illegible] 오는이십일오전열한시에 [illegible] 낙성식을 성대히 거행하리라고한다

婦人公論
皇紀二千六百年記念 新年特大號
聖地日向(民族此處に生る) 土門拳
鶴壽の團欒
紀元二千六百年にあたりて 日本女性史 京口元吉
長詩 高村光太郎
二つの部屋 火野葦平
□輝く興亞少女隊 □エヂソン誕生・横山隆一 □二人で迎へる新年の作法 □わが鄕土の産業(千葉・茨城・栃木)
女人藝苑 善意の幸福…矢田津世子 山茶花と柊…茅野雅子 含羞集…中里恒子 冬の花…三岸節子
今年度のホープ 映畫界伸びゆく人々…津村秀夫 樂壇舞踊界のホープ…蘆原英了 女子競技界のホープ…豊田成夫
さあ出た！すぐお求めを本日發賣
皇土の讃(短歌)齋藤茂吉
女人三代 二十世紀の十年代…神近市子 甲斐なき羽撃き…眞杉靜枝 大人氣ない心を…石田アヤ
□自分の世界(私は想ふ)谷川徹三
□古典といふこと(文藝雜話)佐藤信衛
□湘南だより……山川菊榮
□この二つの事實(僕の頁)…嶋中雄作
放浪詩人牧水と共に(私の歩んで來た道) 若山喜志子
母親の虚榮心を悲しむ(内申書で子供の成績が本當に決定出來るか?) 中野好夫
兄と妹・河盛好藏 朝鮮の若い女・市川源三 大晦日・豊田正子 姑娘の話・村上知行 玉關の情・佐藤春夫

ジイドと愛妻エマニュエルの死 新庄嘉章
「エマニュエルが死んでからと云ふもの、生活に對する興味を失つて了ひ、混亂と絶望しか表現出來ないやうな日記は書くことをよしてゐるのだ」とジイドは卒直に告白してゐる。魂の道場、厭勝の道場たる彼の日記に筆を斷つて長い日のジイドは、今にして知る妻エマニュエルの、靈の泉たりし存在を。ふと彼の眼に映じたボードレールの時──われらの心、ひとたび戀の果實を摘まば、「愛と死」に就て餘すなき神祕は苦痛と化す。これは何人も知る祕密──の一節は、文學の痛める胸に如何なる火を點じたか。
戀愛獨り占ひ (戀の占は獨りでそつと、密かなれば密かなる程うれし)
(婦人公論オラクル) 簿記をつけて新しい豫算生活へ…松平友子 新年の手輕な客膳料理…中曾根梅子 新年によそほふ…壬生瑛子
□アイダホン夫人(漫畫)…中村篤九 □貸間あり(漫畫)…杉浦幸雄 □令孃と書生(漫畫)…横井福次郎 □女中問題(漫畫)…石川義夫
漫才の種…秋田實 (春はお笑ひから 明朗な笑ひのかげに幸は宿る。)
輝く三大記錄
落人日記(大戰歐洲の悲劇) 野上彌生子
黄五色旗の下に(滿洲獻身錄) 小山いと子
新生支那の巨人に會ふ(水の人種火の人種) 森田たま
落窪物語…小島政二郎
旅行けど…吉田絃二郎
事變處理と米英ソの動き…淸澤洌
戰火祖國の女性を語る オツト獨大使夫人…一原有常
當世聖書講義 河上徹太郎
書簡に現れた偉人の戀 一原久一郎
新連載四大傑作小說 母の初戀(愛する人達その一) 川端康成 旅人 阿部知二 幸福な家族 武者小路實篤 十年間 林芙美子
□美しき秩序・芹澤光治良 □花のない季節・石川達三 □人間の復活…島木健作
特價70錢
東京丸ビル五階 振替東京三四三 中央公論社

女性홀몬

女性홀몬은…… …女性의性機能을 發揮시킬뿐아니라 女性美의「심볼」인 아름다운姿態、肉体的으로 또는精神的으로柔順한 特徵을나타나게합니다。從來 홀몬이라면 男性에만關聯시켜서 생각해왓스나 이것은이外에 全身의機能을調和統一시키며 健康을增進시키는 것입니다。

萬一女性에게 卵胞「홀몬」이 缺乏된다면 爲先 口味가 없어저서 食慾이 減退하고 恒常 疲勞를느기며 몸이 노곤하고 얼골에잔주름이늘고 얼골이 바서지며 生殖機能이 減退되는故로 貴한子孫을 보지못하게될뿐아니라 出産한분은 젓이잘나오지않고 血色이좋지못해지며 히스테리에 걸녀서 늘 憂鬱하며 頭痛、腰痛과 月經過多、月經寡少等의月經不順을隨伴합니다。 이리하야 全身的으로 健康을極度로障害받게됩니다。

諸臟器를賦活 女性홀몬의缺乏으로 因해서 생긴諸症勢에對하야 「오바호르몬」은 가장優秀한 效果를 보이고있음니다。 卽 身体의組織과臟器에 强烈한 賦活作用을이르켜 身体各部의調和統一을도읍고 沈滯된新陳代謝機能을 높혀 健康을增進시킵니다。

錠劑(百單位) 二〇錠(一圓五〇) 一〇〇錠(六圓五〇) (五百單位) 二〇錠(三圓五〇) 一〇〇錠(一五圓三〇) 五〇錠(一〇圓) 粉末(一瓦=千單位) 注射液 [illegible]
全朝鮮藥房에서販賣함
オバホルモン 오바호르몬
發賣元 大阪市道修町 武田長兵衛商店 京城出張所 京城府南大門通三丁目一〇六
製造元 川崎市大宮町 帝國社臟器藥研究所
武田發賣品
39(1)361

京城—咸興—清津線開通記念
定期航空時間表
天津
百補充
大連
補血强壯
サンワミン
發賣元 新興製藥所
京城府堅志町七〇
新義州
鐘紡
學生服
作業服
아리랑버선
カッターシャツ
ランニングパンツ
新京
標準淋藥
短期治療
ナラゲン錠
●適應症
●包裝
北京
乾材局 唐草 鹿茸 人蔘
普仁堂藥房
內外藥種貿易商
蔘茸ビトオン製造元
普仁製藥所
京城鐘路二丁目
電話光一二一六番
平壤
海草精
탁한피를맑게하며
여러가지병독을없애는
一個月分四圓九十錢
京城鐘路六丁目
ホルモン醫化學研究所
奉天
眼病靈藥
명안수 明眼水
二十錢 十錢
カゼビリン本舖
樂天堂製藥株式會社
清津
咸興
南京
蔘茸
에리도-제
綜合精力强進劑 エリトーゼ
神經衰弱 遺精陰萎·元氣不足 精力減退
京城府貫鐵町一六一
三省聯合新藥研究所
京城
造血强壯劑
蔘茸ビタルミン
製劑本舖
朝鮮蔘茸藥株式會社
(京城府黃金町二)
上海
ベービー散 베비-산
小兒·消化不良·泄瀉止
株式會社 新井藥房
全鮮藥店에有함
福岡
日本航空輸送株式會社
大阪
高級紳士洋品
ツカタニ
京城本町一丁目
電話本局(2)136
東京
治淋特效
サッタリム
發賣元 新興製藥所
京城府堅志町七〇
名古屋
신경쇠약·불면증에
頭痛에
テリーシン 테리-신 가루약
發賣元 京城 株式會社 新井藥房
本舖 東京 中村信治商店
台北
精力强進劑
蔘茸トニク
製造元 慈善堂製藥株式會社
京城府鐘路三丁目
凡例
行先地指示表
(赤線) 新開通航空路
細字 午前
太字 午後
此航空發着時間表使用期間
自昭和十四年十月十日
至昭和十五年三月卅一日